



Metsänkäyttöilmoitus

Sopimus- / työmaanumero

03-506-096D-17

16.06.17 1(2)

Omistaja		Hakkuuoikeuden haltija / puunostaja	
Metsänomistajaryhmä Yhteisö	Metsäverojärjestelmä -----	Nimi	Puhelin
Nimi TUUSULAN KUNTA OSTOLASKUJEN KÄSITTELY		Osoite	
Osoite PL 324 28601 PORI	Puhelin	Kohteen sijainti	
Sähköposti		Kunta 858 Tuusula	Kylä 405 KIRKONKYLÄ
Metsäkeskuksen merkintöjä: N:o	Saapunut	Tilan RN:o 0025:0000	Tilan nimi (K 3:38,7:23):5
		Aluesuunnitelman nro 508	Metsäsuunnitelman nro 100

Työt tehdään:

 Kuviotiedoissa ja liitekartassa esitetyn mukaisesti.

 Metsäsuunnitelma: 100 alue: 508 mukaisesti. Laatiijaorg.: _____

Ensiharvennustodistus / Kuviot: 105 133 134 136 138 190 192 193. Arvioitu hakkuumäärä 1629 m³ (126 m³/ha)

Kuviotiedot:

LOHKO	KUVIO	ALA,ha	HAKKUUN TARKOITUS	ERIT. TÄRKEÄ ELINympÄRISTÖ MUU LUONTOKOHDE	MUU TOIMENPIDE KUIN HAKKUU 1 MUU TOIMENPIDE KUIN HAKKUU 2
KASVUPAIKKA	MAA	PÄÄPUULAJI	KEHLK/ IKÄ/ LPM	PERUSTAMINEN	LOPPU
UUD. PUULAJI	UUD. TAPA	MAANP. KÄSITTELY	MUUT PERUSTAMISTOIMENPITEET		
100	101,0	0,4	Kasvatushakkuu	0 = -----	
Tuore/+	Kiven.	Kuusi		03 / 40 v / 18 cm	
100	104,0	0,2	Kasvatushakkuu	0 = -----	
Tuore/+	Kiven.	Kuusi		03 / 40 v / 18 cm	
100	105,0	1,2	Kasvatushakkuu	0 = -----	
Tuore/+	Kiven.	Kuusi		02 / 30 v / 13 cm	
100	106,0	1,7	Kasvatushakkuu	0 = -----	
Tuore/+	Kiven.	Rauduskoivu		03 / 35 v / 16 cm	
100	107,0	1,7	Kasvatushakkuu	0 = -----	
Tuore/+	Kiven.	Haapa		03 / 35 v / 19 cm	
100	108,0	1,6	Kasvatushakkuu	0 = -----	
Tuore/+	Kiven.	Kuusi		Y1 / 80 v / 29 cm	
100	111,0	1,2	Uudistushakkuu	0 = -----	
Tuore/+	Kiven.	Kuusi		04 / 70 v / 24 cm	
Kuusi	Istutus	Laikkumätästys		Raivaus	
100	133,0	3,4	Kasvatushakkuu	0 = -----	
Tuore/+	Turve	Rauduskoivu		02 / 25 v / 10 cm	
100	134,0	0,3	Kasvatushakkuu	0 = -----	
Tuore/+	Kiven.	Mänty		02 / 25 v / 15 cm	

Esa Tikkanen • gsm 0400-467 597 • esa.tikkanen@mhy.fi

Metsänhoitoyhdistys Uusimaa ry • Keskustie 10 • 05400 Jokela
• www.mhy.fi/uusimaa



Metsänkäyttöilmoitus

Sopimus- / työmaanumero

03-506-096D-17

16.06.17 2(2)

Kuviotiedot:

LOHKO KUVIO ALA,ha	HAKKUUN TARKOITUS	ERIT. TÄRKEÄ ELINYMPÄRISTÖ MUU LUONTOKOHDE	MUU TOIMENPIDE KUIN HAKKUU 1 MUU TOIMENPIDE KUIN HAKKUU 2
KASVUPAIKKA MAA UUD. PUULAJI UUD. TAPA	PÄÄPUULAJI MAANP. KÄSITTELY	KEHLK/ IKÄ/ LPM MUUT PERUSTAMISTOIMENPITEET	PERUSTAMINEN LOPPU
100 136,0 0,6 Tuore/+ Kiven.	Kasvatushakkuu Mänty	0 = ----- 02 / 25 v / 15 cm	
100 138,0 2,7 Tuore/+ Turve	Kasvatushakkuu Kuusi	0 = ----- 02 / 25 v / 10 cm	
100 190,0 3,4 Tuore/+ Kiven.	Kasvatushakkuu Rauduskoivu	0 = ----- 02 / 20 v / 9 cm	
100 191,0 0,4 Tuore/+ Kiven.	Kasvatushakkuu Kuusi	0 = ----- 03 / 40 v / 17 cm	
100 192,0 0,5 Tuore/+ Kiven.	Kasvatushakkuu Mänty	0 = ----- 02 / 25 v / 14 cm	
100 193,0 0,8 Tuore/+ Kiven.	Kasvatushakkuu Rauduskoivu	0 = ----- 02 / 25 v / 11 cm	

Muuta:

Paikka ja aika

Valtuutetun ilmoittajan osoite

Omistajan tai valtuutetun allekirjoitus

Nimen selvennys

Puhelin

Liitteet: () Kartta

() Valtakirja

() Muut: _____ Kpl



Leimausseloste

Sopimus- / työmaanumero
03-506-096D-17 16.06.17 1(2)

TÄLLÄ ASIAKIRJALLA EI TARKOITETA METSÄLAIN MUKAISTA LEIMIKKOSUUNNITELMAA. JOS ALUEELLA ON HAVAITTU ERITYISEN TÄRKEITÄ ELINYMPÄRISTÖJÄ, NE ON RAJATTU KARTALLE SUUNTAAN ANTAVASTI.

Myyjä		Puukauppa	
Y-tunnus 0131661-3	Metsänomistajaryhmä Yhteisö	Kauppatapa -----	Sertifiointi Jäsen ryhmäsertifioinnissa
Nimi TUUSULAN KUNTA OSTOLASKUJEN KÄSITTELY		Markkinoija -----	Tarjosten viimeinen jättöpäivä
Osoite PL 324 28601 PORI		Metsänkäyttöilmoitus:	
Alv-asema Alv.rek.	Puhelin	Puukauppa-kohteen sijainti	
		Kunta 858 Tuusula	Kylä 405 KIRKONKYLÄ
	Ennakonpidätys-% 0,00%	Tilan RN:o 0025:0000	Tilan nimi (K 3:38,7:23):5

Suunnitellun puukaupan hakkuukuviot

Loh	Kuvio	Ala	Maaperä- ha	Maaperä- luokitus	Erityisen tärkeä elinympäristö	Puusto KI	Hakkuutiedot m ³ /ha Hakkuutapa	Raiv. tarve	Korjuu- kelp.	Metsäk. matka, m
858 405 0025:0000 (K 3:38,7:23):5	100	108,0	1,6	1 1 2 20	0	Y1	37 Ylispuiden poisto	-----	Talvi	0
858 405 0025:0000 (K 3:38,7:23):5	100	105,0	1,2	1 1 2 20	0	02	121 Ensiharvennus/alah.	-----	Talvi	0
Noudatetaan mh-suositusten tasaikäisharvennusmalleja.										
858 405 0025:0000 (K 3:38,7:23):5	100	133,0	3,4	1 2 3 60	0	02	124 Ensiharvennus/alah.	-----	Talvi	0
Noudatetaan mh-suositusten tasaikäisharvennusmalleja.										
858 405 0025:0000 (K 3:38,7:23):5	100	134,0	0,3	1 1 3 10	0	02	230 Ensiharvennus/alah.	-----	Kesä	0
Noudatetaan mh-suositusten tasaikäisharvennusmalleja.										
858 405 0025:0000 (K 3:38,7:23):5	100	136,0	0,6	1 1 3 30	0	02	159 Ensiharvennus/alah.	-----	Talvi	0
Noudatetaan mh-suositusten tasaikäisharvennusmalleja.										
858 405 0025:0000 (K 3:38,7:23):5	100	138,0	2,7	1 2 3 60	0	02	90 Ensiharvennus/alah.	-----	Talvi	0
Noudatetaan mh-suositusten tasaikäisharvennusmalleja.										
858 405 0025:0000 (K 3:38,7:23):5	100	190,0	3,4	1 1 3 10	0	02	68 Ensiharvennus/alah.	-----	Kesä	0
Noudatetaan mh-suositusten tasaikäisharvennusmalleja.										
858 405 0025:0000 (K 3:38,7:23):5	100	192,0	0,5	1 1 3 10	0	02	175 Ensiharvennus/alah.	-----	Aina	0
Noudatetaan mh-suositusten tasaikäisharvennusmalleja.										
858 405 0025:0000 (K 3:38,7:23):5	100	193,0	0,8	1 1 3 20	0	02	130 Ensiharvennus/alah.	-----	Talvi	0
Noudatetaan mh-suositusten tasaikäisharvennusmalleja.										
Muu luontokohde: 1043 = Osittain soistunut										
858 405 0025:0000 (K 3:38,7:23):5	100	101,0	0,4	1 1 2 20	0	03	187 Harvennus/alah.	-----	-----	0
Noudatetaan mh-suositusten tasaikäisharvennusmalleja.										

Esa Tikkanen • gsm 0400-467 597 • esa.tikkanen@mhy.fi

Metsänhoitoyhdistys Uusimaa ry • Keskustie 10 • 05400 Jokela
 • www.mhy.fi/uusimaa



Leimausseloste

Sopimus- / työmaanumero

03-506-096D-17

16.06.17 2(2)

858 405 0025:0000 (K 3:38,7:23):5

100 104,0 0,2 1 1 2 20 0 ----- 03 214 Harvennus/alah. ----- Kesä 0

Noudatetaan mh-suositusten tasaikäisharvennusmalleja.

858 405 0025:0000 (K 3:38,7:23):5

100 106,0 1,7 1 1 2 20 0 ----- 03 211 Harvennus/alah. ----- Talvi 0

Noudatetaan mh-suositusten tasaikäisharvennusmalleja.

858 405 0025:0000 (K 3:38,7:23):5

100 107,0 1,7 1 1 2 20 0 ----- 03 179 Harvennus/alah. ----- Talvi 0

Noudatetaan mh-suositusten tasaikäisharvennusmalleja.

858 405 0025:0000 (K 3:38,7:23):5

100 191,0 0,4 1 1 3 10 0 ----- 03 219 Harvennus/alah. ----- Kesä 0

Noudatetaan mh-suositusten tasaikäisharvennusmalleja.

858 405 0025:0000 (K 3:38,7:23):5

100 111,0 1,2 1 1 2 20 0 ----- 04 253 Avohakkuu Kyllä Talvi 0

Suunnitellun puukaupan hakkuukertymä

Loh	Kuvio	H-tapa	Ala ha	Mät	Kut	Kot	Mäk	Kuk m ³ /kuvio	Kok	Mut	Muk	Enp	Yht	Hakkuukertymä m ³ /ha dm ³ /runko	
100	108,0	Ylispuiden	1,6	64	0	64	16	0	32	6	16	0	198	124	0
100	105,0	Ensiharve	1,2	0	2	0	0	60	36	0	18	18	134	112	0
100	133,0	Ensiharve	3,4	0	0	0	17	102	272	0	68	68	527	155	0
100	134,0	Ensiharve	0,3	1	0	0	33	0	0	0	0	0	34	114	0
100	136,0	Ensiharve	0,6	1	0	0	24	3	21	0	0	0	49	81	0
100	138,0	Ensiharve	2,7	0	0	0	3	81	162	0	0	0	246	91	0
100	190,0	Ensiharve	3,4	0	0	0	85	102	238	0	34	34	493	145	0
100	192,0	Ensiharve	0,5	0	0	0	28	1	15	0	0	0	43	86	0
100	193,0	Ensiharve	0,8	0	0	0	8	28	52	0	8	8	104	130	0
100	101,0	Harvennu	0,4	0	8	0	0	32	8	0	0	0	48	120	0
100	104,0	Harvennu	0,2	0	5	0	0	12	0	0	2	0	19	95	0
100	106,0	Harvennu	1,7	0	0	0	0	85	145	0	34	9	272	160	0
100	107,0	Harvennu	1,7	0	0	0	0	51	34	0	85	102	272	160	0
100	191,0	Harvennu	0,4	0	12	0	0	26	2	0	4	2	46	115	0
100	111,0	Avohakkuu	1,2	6	240	48	6	78	24	0	36	12	450	375	0
Yhteensä			20,1	72	267	112	219	661	1041	6	305	253	2935	146	
Ylispuiden poisto yht			1,6	64	0	64	16	0	32	6	16	0	198	124	
Ensiharvennus yht.			12,9	2	2	0	197	377	796	0	128	128	1630	126	
Harvennus yht.			4,4	0	25	0	0	206	189	0	125	113	657	149	
Avohakkuu yht.			1,2	6	240	48	6	78	24	0	36	12	450	375	

TUUSULAN KUNTA
PL 324
28601 PORI

Metsänhoitoyhdistys Uusimaa ry

Kunta: 858 Tuusula
Kylä: 405 KIRKONKYLÄ
Tila: 25:0 (K 3:38,7:23):5

TYÖMAAKARTTA

16.06.2017

Ms: 858 508 100 1171.1 ha
Työmaa: 03-506-096D-17 20.1 ha

© Maanmittauslaitos, lupa nro 417/MML/12

Kp: 392694, 6717232 Karttalehti: L4233R

1:5000

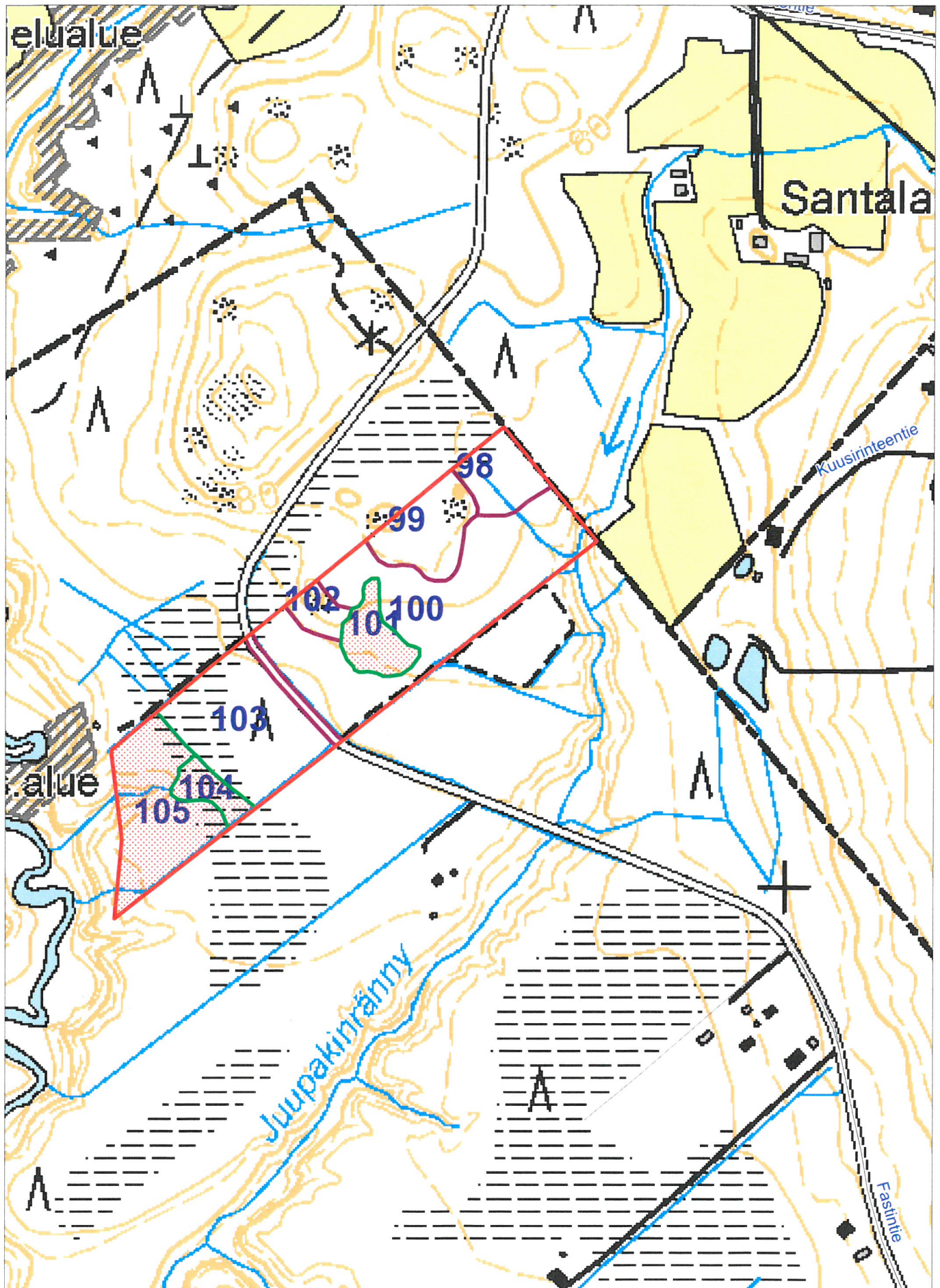

TUUSULAN KUNTA
PL 324
28601 PORI

Metsänhoitoyhdistys Uusimaa ry

Kunta: 858 Tuusula
Kylä: 405 KIRKONKYLÄ
Tila: 25:0 (K 3:38,7:23):5

TYÖMAAKARTTA

16.06.2017

Ms: 858 508 100 1171.1 ha

Työmaa:03-506-096D-17 20.1 ha

© Maanmittauslaitos, lupa nro 417/MML/12

Kp: 393975, 6715196 Karttalehti: L4233R

1:5000

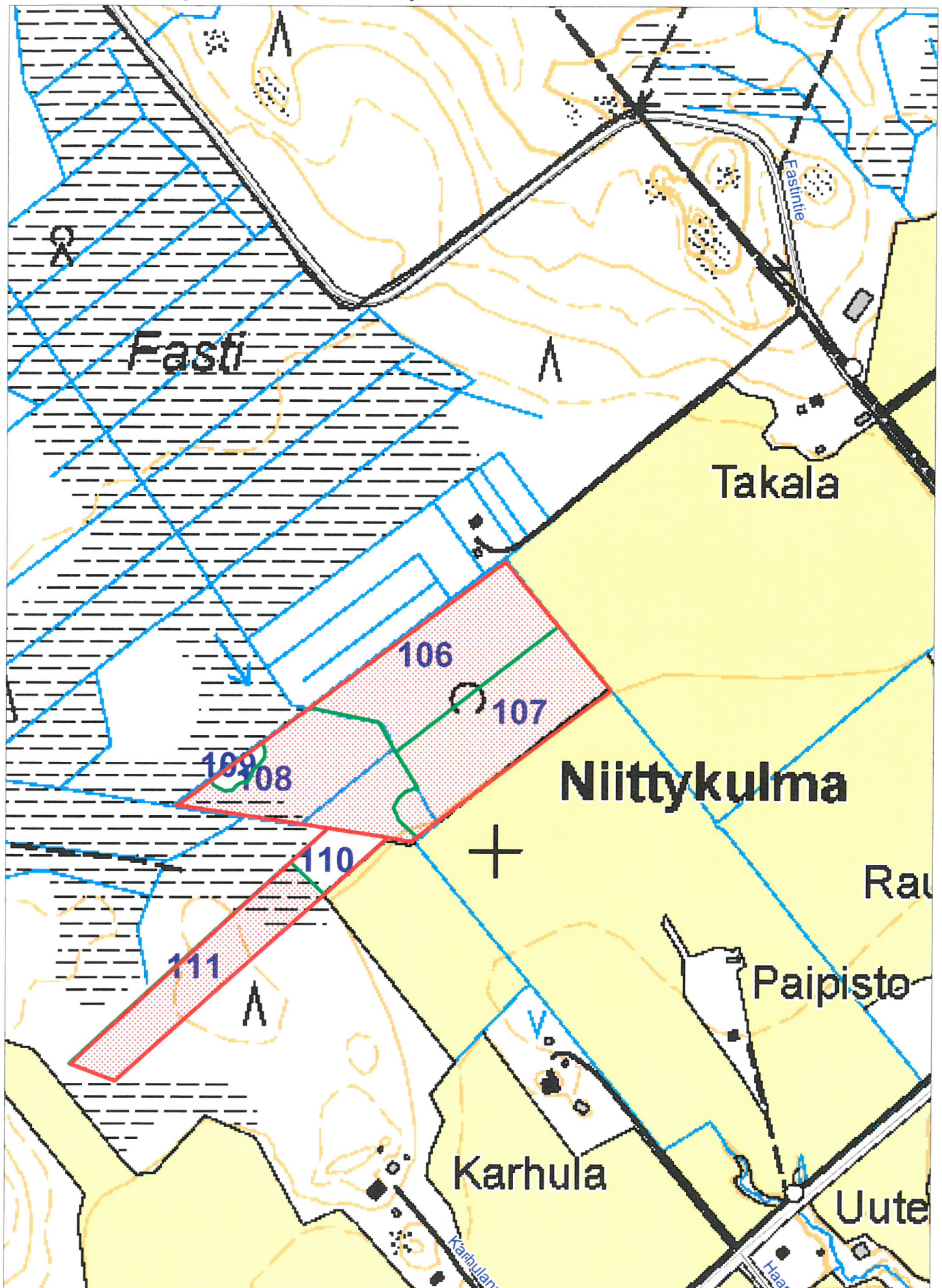

TUUSULAN KUNTA
PL 324
28601 PORI

Metsänhoitoyhdistys Uusimaa ry

Kunta: 858 Tuusula
Kylä: 405 KIRKONKYLÄ
Tila: 25:0 (K 3:38,7:23):5

TYÖMAAKARTTA

16.06.2017

Ms: 858 508 100 1171.1 ha
Työmaa: 03-506-096D-17 20.1 ha

© Maanmittauslaitos, lupa nro 417/MML/12

Kp: 390872, 6711270 Karttalehti: L4144L

1:5000

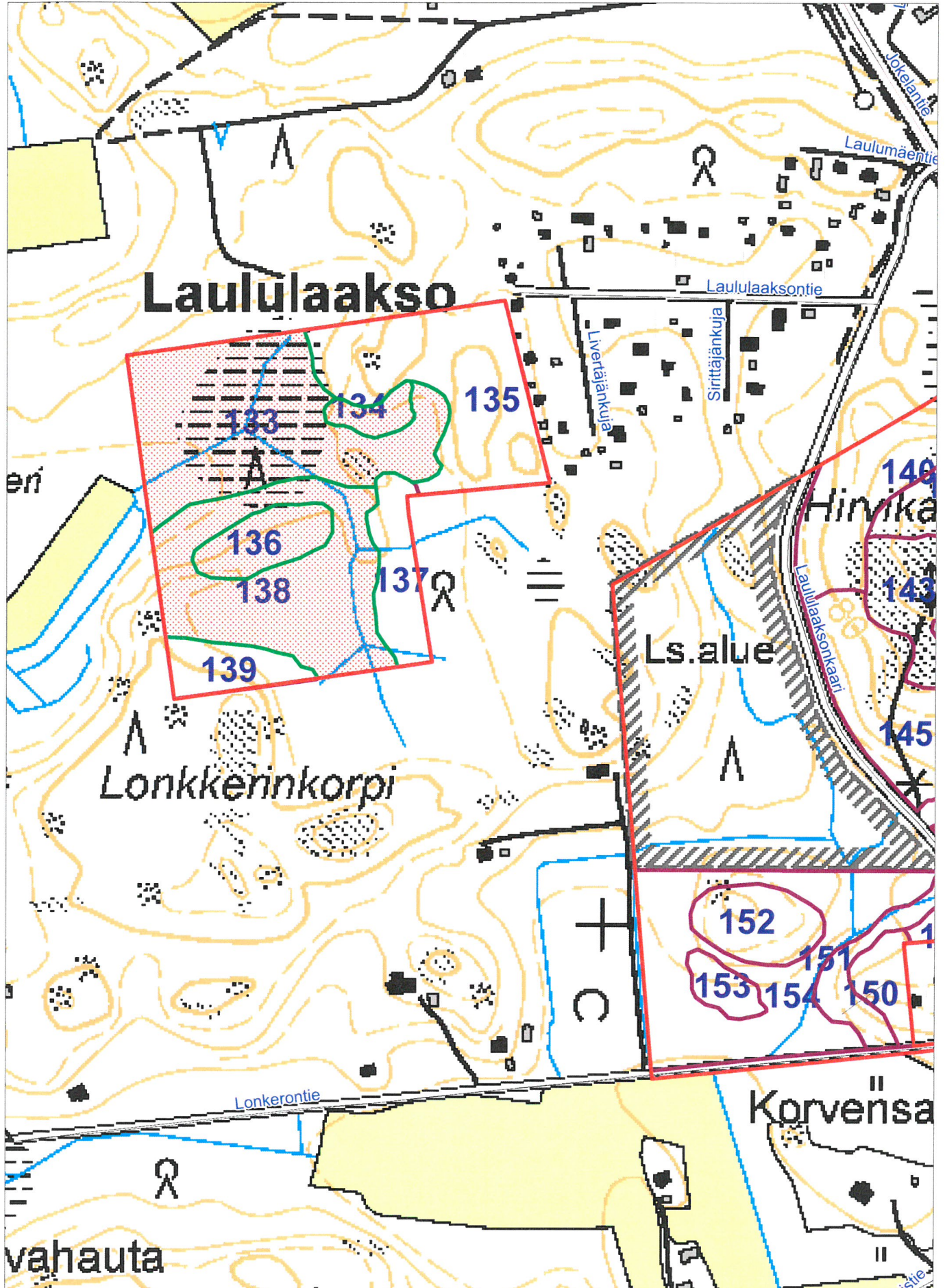

TUUSULAN KUNTA
PL 324
28601 PORI

Metsänhoitoyhdistys Uusimaa ry

Kunta: 858 Tuusula
Kylä: 405 KIRKONKYLÄ
Tila: 25:0 (K 3:38,7:23):5

TYÖMAAKARTTA

16.06.2017

Ms: 858 508 100 1171.1 ha

Työmaa:03-506-096D-17 20.1 ha

© Maanmittauslaitos, lupa nro 417/MML/12

Kp: 392737, 6708390 Karttalehti: L4144R

1:5000

